Gott segne dich (Kadenz)

08.05.2014

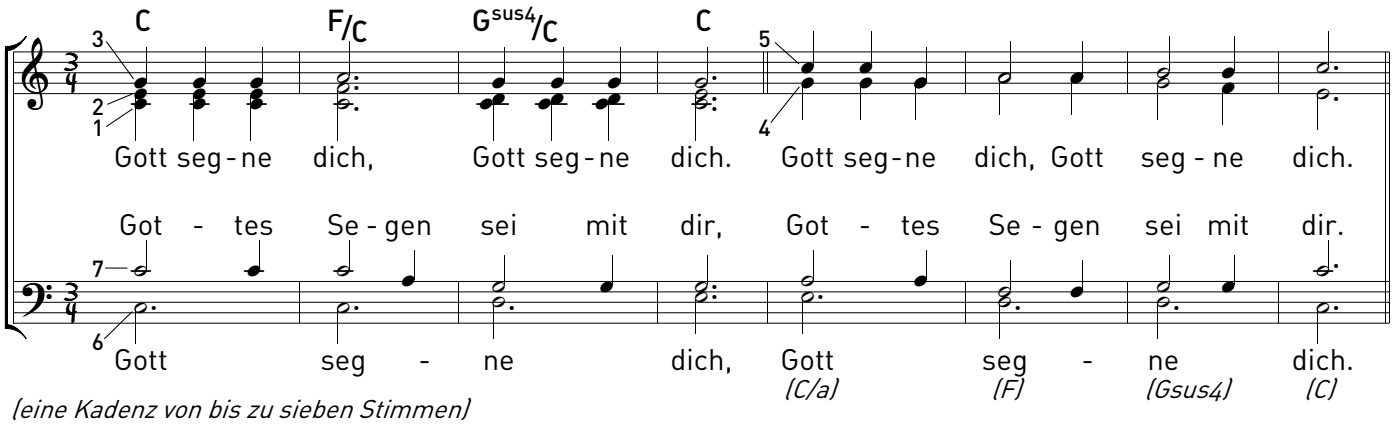

(eine Kadenz von bis zu sieben Stimmen)

Christian Methfessel
www.christian-methfessel.de